

FAMILIE ORTNER

"GISSLERLINIE VON 1895 BIS 2003"

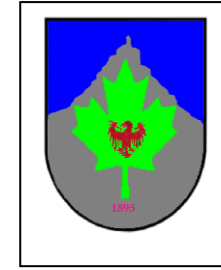

AUSSERVILLGRATEN



ORTNER - GISSLER

Peter I. ORTNER

Rennlahnersohn und Begründer der Gisserlinie

* 4.8.1855 am Rennlahnerhof in Außervillgraten

+ 12.9.1926 am Gisserhof in Außervillgraten

Gisserhofbesitzer 1895-1926

& Maria Pirgler verehelicht am 20.8.1895 in der Pfarrkirche St. Gertraud

vulgo Gisser in Ausservillgraten

*9.8.1863 am Gisserhof in Außervillgraten

+24.1.1943 am Gisserhof in Außervillgraten

„Gisser“	„Gisser“								„Gisser“
Peter II.	Josef	Johann	Vinzenz	Georg	Maria	Brigitta	Anna	Engelbert	Albert
*11.9.1895	*23.10.1896	*9.11.1898	*23.5.1900	*23.5.1900	*9.10.1901	*2.2.1903	*6.3.1904	*3.9.1905	*12.7.1907
+28.11.1930	+13.11.1971		+31.7.1947	+7.9.1951			Magd zu Gisser	+26.11.1969	+22.9.2003
Gisser 1926-1930	Gisser von 1930-1971			Untertroger in Anras		&Alois Pircher			Gisser von 1971-1973
				& Anna Außerlechner	& Johann Tempele	*1.3.1881			& Anna Bergmann
				*25.5.1906		+21.7.1956			*10.4.1910
									+12.9.1977
				Anna	Paula				
				*23.11.1940	*1.12.1941				

Mit Albert Ortner
stirbt 2003 die Gisserlinie aus



Peter I. Ortner
1855-1926



Peter II. Ortner
1895-1930

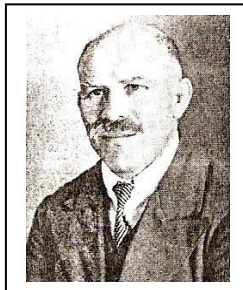

Josef Ortner
1896-1971

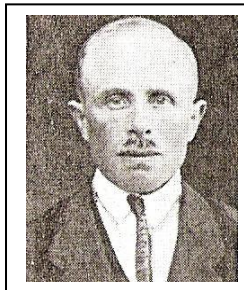

Georg Ortner
1900-1951



Albert Ortner
1907-2003