

FAMILIE ORTNER

"RENNLAHNERLINIE SEIT 1712"



AUSSERVILLGRATEN



ORTNER - RENNLAHNER

Josef I. ORTNER

Hochgassersohn und Begründer der Rennlahnerlinie
 geboren um 1679 am Hochgassergut
 gestorben am 7.12.1751 am Hochgassergut
 ab 1726 Besitzer des Hochgassergutes
 verehelicht mit Maria Widemair am 8.2.1712
 in der Pfarrkirche Maria Himmelfahrt im Markt Sillian
 gestorben am 1.6.1768 am Hochgassergut

Josef *5.10.1715	Gertrud *9.3.1718	Anna *19.4.1720	Franz *9.2.1723 & Maria Kraler verehelicht am 17.6.1747	Georg *14.2.1726 +7.10.1780 & Helene Senfter	Katharina *7.11.1729	Agnes *21.1.1732	Ursula *20.3.1734						
vlg. Rennlahner													
Maria *15.2.1748	Gertrud *17.3.1749 +vor 1757	Georg *23.4.1750 +29.3.1833 & Maria Wurzerin verehelicht am 31.1.1775	Joseph *7.3.1752 +vor 1760	Theresia *18.10.1753 +8.4.1836	Johannes *16.12.1755 +7.5.1756	Gertrud *9.4.1757 +vor 1768	Mathhäus *21.9.1758	Josef *1.7.1760 +vor 1767	Ursula *20.9.1761 +8.12.1840	Anna *29.2.1764	Johannes *21.7.1765 +25.5.1844 & Maria Weitlaner	Josef *9.4.1767 +7.1.1835	Gertrud *27.10.1768 +26.10.1840 & Franz Ortner vlg. Jungegger
vlg. Rennlahner													
Gertrud *25.4.1776 +31.12.184?	Johann I. *8.4.1777 +18.1.1836 & Anna Senfter verehelicht am 28.5.1805 *24.4.1782	Georg *22.8.1779 +22.8.1858	Anna *23.2.1781	Mathhäus *21.8.1782 +26.10.1849	Josef *29.8.1784	Petrus *22.2.1787	Johannes *15.8.1788	Anna *10.10.1790	Josephus *13.5.1792	vlg. Rennlahner			
Maria *13.9.1806	Johann *17.1.1808 +14.7.1815	Anna *16.4.1810 +29.7.1815 & Peter Lifter	Katharina *8.5.1813 +31.1.1816	Georg *19.4.1814 +22.8.1836	Anna *1.5.1817	Gertraut *12.6.1819	Katharina *6.11.1821 +16.11.1900 & Josef Pirgler *16.1828 +29.11.1893	Johann II. *5.3.1824 +22.9.1900 & Maria Kraler verehel. 14.1.1845 *29.4.1814 +10.2.1867	Josef *4.5.1827	vlg. Gisser			
Maria *21.12.1845 +17.9.1887	Johann III. *1.10.1847 +26.9.1916 1.Ehe Elisabeth Weitlaner verehelicht am 7.2.1882 *12.4.1854 +20.2.1885 2.Ehe Maria Moosmann verehelicht am 4.5.1886 *15.2.1857 +20.10.1921			Josef *19.6.1850 +5.5.1910	Anna *2.5.1853 +14.12.1915 & Josef Moosmann			Peter I. *4.8.1855 +12.9.1926 & Maria Pirgler *9.8.1863 +24.1.1943					
vlg. Rennlahner													
Johann *23.1.1883 +25.4.1893	Josef II. *8.4.1884 +17.5.1956	2.Ehe Peter *25.2.1887 +15.3.1955	Paul *27.6.1888 +9.6.1911	Maria *24.6.1889 +4.8.1925	Alois *6.7.1890 +22.8.1961	Georg *12.8.1891 +26.5.1892	Johann *22.10.1893	Anna *25.10.1894	Katharina *21.12.1895 +14.10.1952 & Johann Leiter	Georg *8.6.1897 +30.12.1975 & Maria Arnold	Rosa *24.7.1899 +9.8.1966	Gertraud *10.2.1902 +20.12.1926	
& Nothburga Bachmann verehelicht in der Pfarrkirche St. Gertraud *23.12.1889 +30.3.1966													
vlg. Rennlahner													
Josef III. *11.12.1919 +8.3.1982	Notburga *23.2.1923 +1.12.2004 & Alfred Hackerler verehel. 22.11.1960			Alois *27.8.1924 vermisst seit +31.12.1949 in Zejar		Anna *18.4.1926		& Rosina Innwinkl vehel. 14.4.1953 *8.11.1923 +29.8.1989					
vlg. Rennlahner													
Rosmarie *17.12.1954	Alois *12.2.1955 & Edeltraud Bachlechner *16.2.1962	Josef *12.2.1956 +11.10.1959	Gertraud *3.3.1957	Bernadette *18.2.1958	Anton *29.5.1959 & Doris Duregger *25.3.1962	Georg *19.9.1960 +18.2.1966	Maria *18.4.1965 +3.3.1971						
Melanie *14.8.1984		Thomas *13.1.1987		Alexander *19.6.1982		Mario *9.11.1986							



Rennlahnerhof
Urkundlich erwähnt 1433

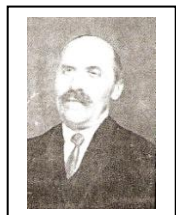

Josef II.
1884-1956



Alois
1890-1961



Josef III.
1919-1982



Alois
*1955

Thomas
*1987

Urkundlich erwähnt: 1433 als einer der 17 Urhöfe von Außervillgraten. Seehöhe des Wohn- und Wirtschaftsgebäudes 1300 m.
 Derzeit 4,1 ha Grünland, davon sind 1,3 ha mit der Hand also mit der Sense zu mähen. 12,2 ha Wald
 Die Gründe liegen zwischen einer Meereshöhe von 1250 bis 1700 m.